



民生市场通签约绑卡指南

湖北碳排放权交易中心有限公司

2023 年版

目 录

步骤一：登陆系统.....	1
步骤二：签约.....	2
步骤三：绑卡.....	3

步骤一：登陆系统

1. 首先输入账号密码登陆交易系统，进入首页后点击最左侧菜单栏；

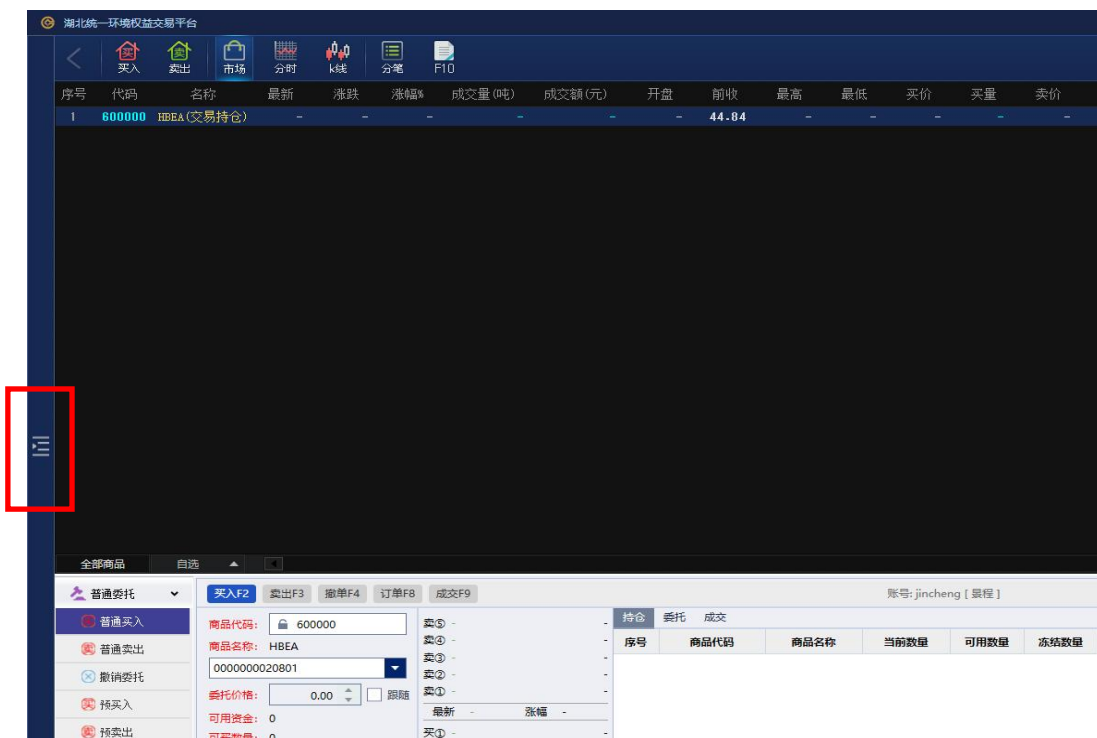

步骤二：签约

1. 然后点击“主账户管理—银行账户管理”，再点击页面最下面的“新增”；

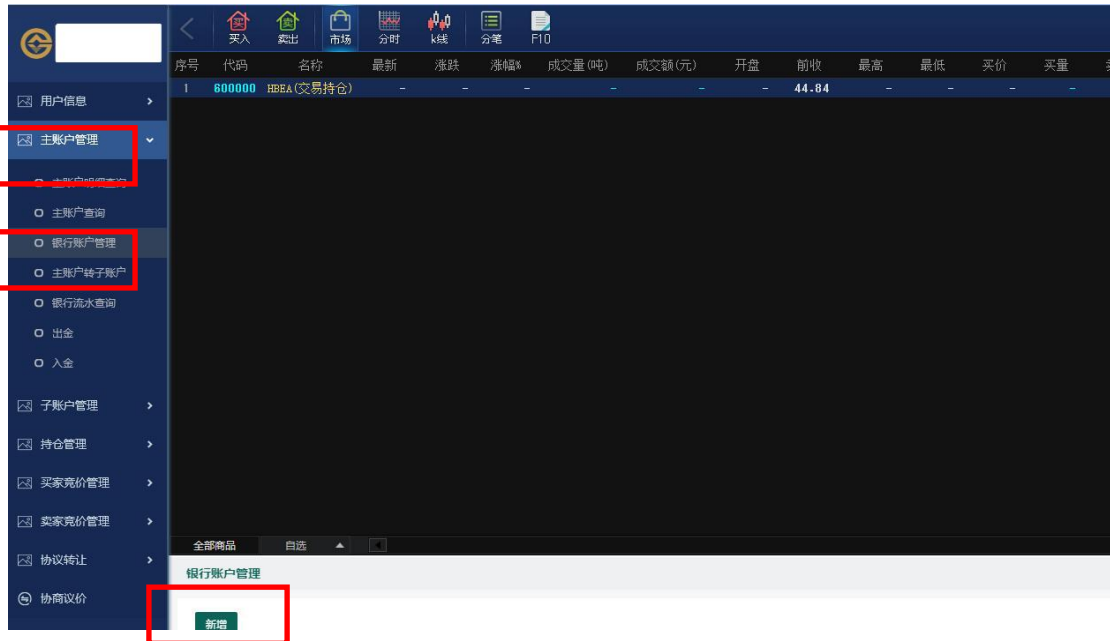

2. 银行渠道选择“民生市场通”，点击“下一步”；



3. 点击“保存”；



4. 设置“民生预留密码”，然后发送验证码，点击“确定”；

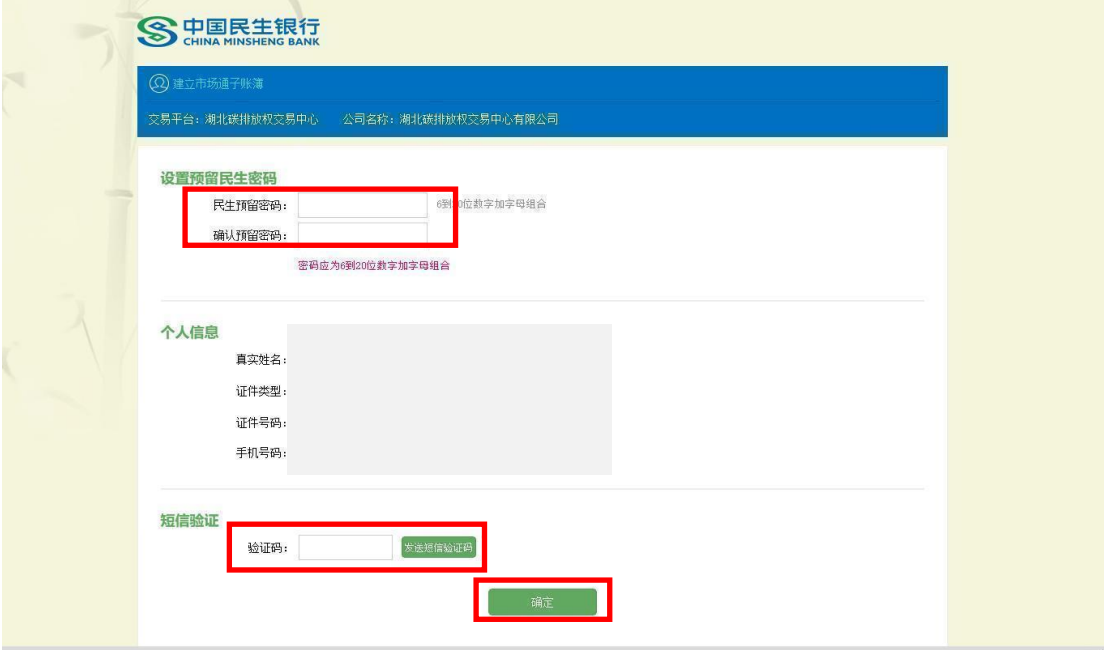

5. 阅读“民生市场通服务协议”，并点击“提交”；

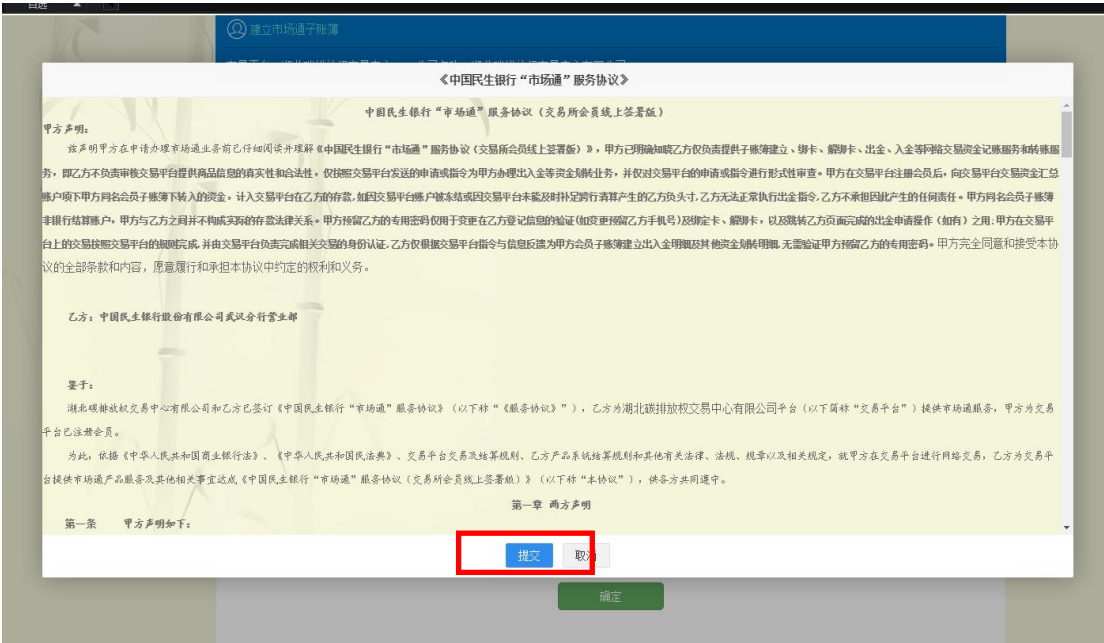

6. 阅读“民生市场通第三方平台授权书”，并点击“提交”；

 中国民生银行
CHINA MINSHENG BANK

《中国民生银行市场通产品第三方平台客户授权书》

卡、解绑卡、入金、出金等资金划转业务，并仅对平台方的申请或指令进行形式性审查。平台方为本人建立的会员子账户非银行结算账户，本人与贵行之间并不构成实际的存款法律关系。本人在平台方的交易按照平台方的规则完成。贵行也仅根据平台方交易系统的信息反馈为本人会员子账户建立出入金明细及其他清算明细，平台方或本人为完成上述业务而向贵行发送指令时，上述信息均为民生银行在此业务中所必需的信息，或者本人自愿主动要求反馈的信息。贵行将与平台方约定平台方获取该信息资料仅用于本授权书第1条约定范围的服务，不得用于其他任何目的（平台方另行取得本人有效授权的除外）。

3. 在授权平台方向贵行提供本人的信息之前，本人承诺已仔细阅读平台方的隐私政策或相关协议约定，了解平台方的基本情况、基本的数据处理方式、范围、目的及数据安全保护措施。因平台方提供的应用或其使用本人的信息而产生的纠纷，或平台方提供的应用违反相关法律法规或协议约定，或本人在使用平台方应用过程中遭受损失的，本人将和平台方协商解决，本人可向贵行寻求必要的协助。

4. 本人知悉并理解，本人可以通过从平台方发起业务终止的方式撤回授权，撤回授权后不影响贵行基于本人的同意已进行业务处理的效力。

5. 本授权书授权期限为自本人签署本授权书之日起至本人在平台方申请的本授权书第1条所述的贵行服务终止之日、或本人对平台方撤回授权之日止。

6. 本人知悉并理解，贵行应妥善保管所获得的本人的个人信息，保存期限至本协议项下业务办理完毕之日止5年，如满客户投诉、法律诉讼等纠纷，还应至少保存至纠纷结束之日起3年。法律法规、监管规定有更长期限要求的，从其规定。贵行停止提供全部授权范围内的相关产品或服务、保存期限届满、本人撤回授权等法定情形下，本人有权通过平台方系统功能向贵行申请删除授权范围内的相关产品或服务产生的本人的个人信息，贵行根据《反洗钱法》等法律、行政法规的相关规定对本人的个人信息及处理情况记录保存期限未届满的，待保存期限届满后删除，或删除本人的个人信息在技术上难以实现的，贵行将会停止除存储和采取必要的安全保护措施之外的其他处理。

7. 本人知悉并同意，贵行有权根据存证管理需要将本人签署的任何电子文本、线上操作记录及痕迹的哈希值存储于贵行区块链电子存证平台，并作为有效电子证据。本人同意，在处理纠纷时，贵行可自主决定区块链电子存证平台公证机构对本人签署电子文本及操作记录、痕迹等按公证机构流程进行公证，本人授权贵行为办理公证将文本内容、本人电子操作记录及痕迹、为办理公证所必需的本人的信息提供给公证机构。

8. 本人通过民生银行提供的电子渠道对本授权书进行的任何形式的签名确认，包括但不限于使用密码（包括但不限于登录密码、交易密码、短信验证码等）、数字证书、勾选并点击确认、在银行电子签约设备屏幕手写签名等形式，均为本人真实意思的表示，表示本人自愿签署并同意本授权书的所有内容。本授权书自本人完成签名或前述签署动作起生效。

9. 本授权书所称“会员子账户”、“绑卡”、“解绑卡”、“入金”、“出金”以本人与贵行另行签署的《中国民生银行“市场通”服务协议》约定为准。

☒ 同意 《中国民生银行市场通产品第三方平台客户授权书》

阅读：6

确定

7. 待页面跳转后，点击“主账户管理—主账户查询”，重新点击“银行账户管理”进行刷新，可看到开户成功提示界面；

 湖北碳排放权交易中心

用户信息 >

主账户管理

- 主账户明细查询
- 主账户查询**
- 银行账户管理**
- 主账户转子账户
- 银行流水查询
- 出金
- 入金

子账户管理 >

持仓管理 >

买入 卖出 市场 分时 K线 分笔 F10

序号	代码	名称	最新	涨跌	涨幅%	成交量(吨)	成交额(元)	开盘	前收	最高	最低	买价
1	600000	HEBA(交易持仓)	-	-	-	-	-	-	44.84	-	-	-

全部商品 自选

银行账户管理

新增

资金账号	客户名称	银行渠道	银行账号
		民生银行市场通	*****

步骤三：绑卡

1. 点击“绑定”；

银行账号	货币种类	账户状态	备注	操作
955188	人民币	未绑定	开户成功	查看 绑定

每页显示条数: 20 ▼ 1 GO « 1 » 总条数: 1 页数: [1 / 1]

2. 再次点击“绑定”；

资金账号：	
企业名称：	
* 证件类型：	
证件号码：	
手机号码：	

[绑定](#) [返回](#)

3. 输入“银行卡号、验证码和民生预留密码”，点击“确定”；



4. 阅读“银联银行卡验证业务个人信息授权书”，点击“提交”；



5. 待页面跳转后，点击“主账户管理—主账户查询”，重新

点击“银行账户管理”进行刷新(如未反应可多次点击刷新),
成功后可看到“绑卡成功”字样, 完成绑卡操作。

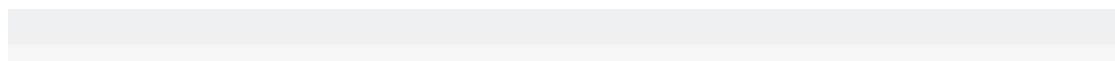

货币种类	账户状态	备注	操作
人民币	已绑定	绑卡成功	查看 解绑

每页显示条数: 20 ▼ 1 GO « 1 » 总条数: 1 页数: [1 / 1]

